

Proximité des zones ZNIEFF et NATURA 2000 avec le projet BOUTET01

Le projet BOUTET01 est situé au lieudit la nobleterie à Villeneuve en Retz. Nous avons vérifié sur le site de géoportail si ce projet se trouvaient dans une zone de type ZNIEFF ou NATURA 2000. Après vérification le projet ne se situe dans aucune de ces zones mais on peut identifier que certains sont présentes aux alentours

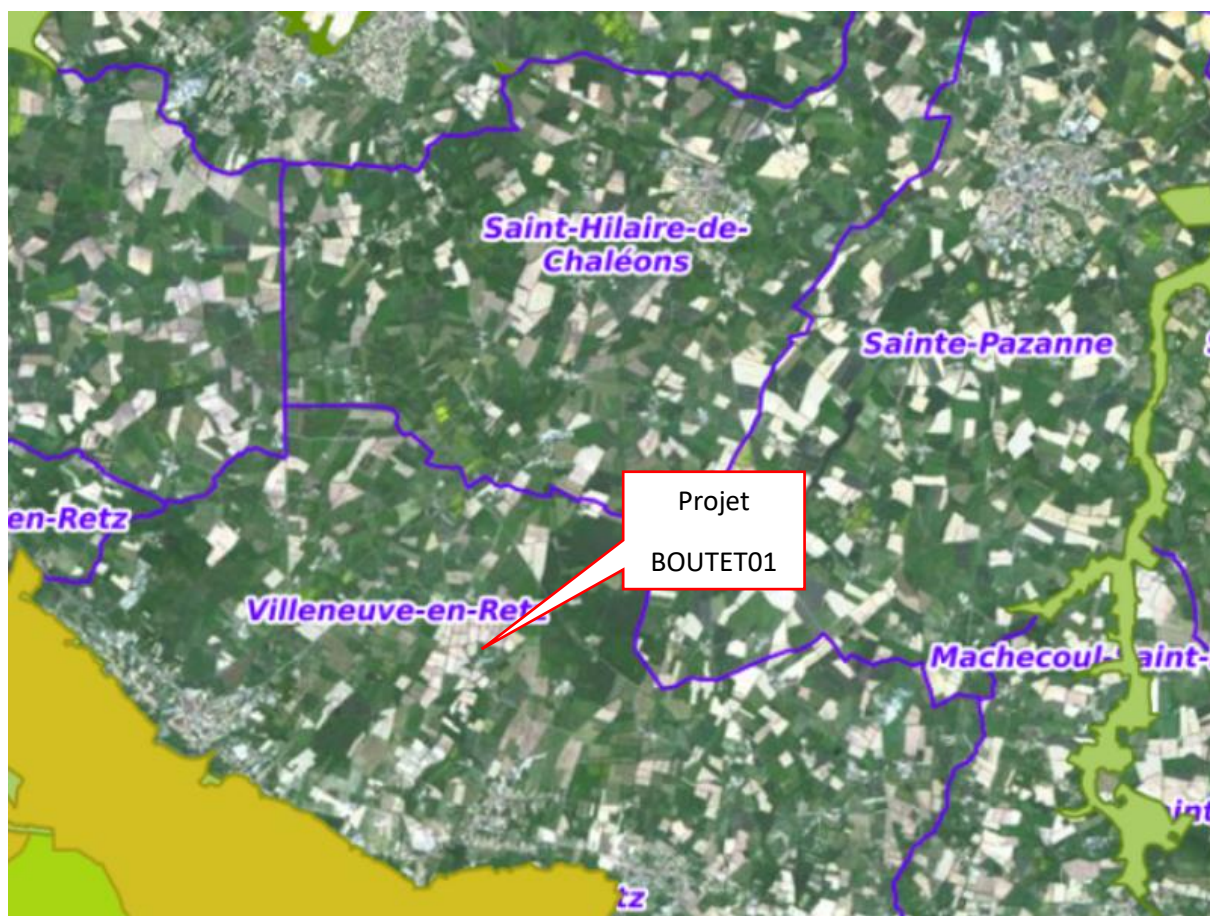

Nous avons toutefois identifié chacune de ces zones ci-dessous.

- 1) Zone NATURA 2000 directive habitats (identifiant FR5200653) nommée Marais Breton, baie de Bourgneuf, ile de Noirmoutier et forêt de Monts. Cette zone est située à 2,8km du projet :



- 2) Site NATURA 2000 directive oiseaux (identifiant FR5212009) nommée Marais Breton, baie de Bourgneuf, ile de Noirmoutier et forêt de Monts. Cette zone est située à 2,8km du projet :



- 3) Site ZNIEFF de type 2 (identifiant 520005785) nommé Marais breton et baie de Bourgneuf. Cette zone est située à 2,8km du projet

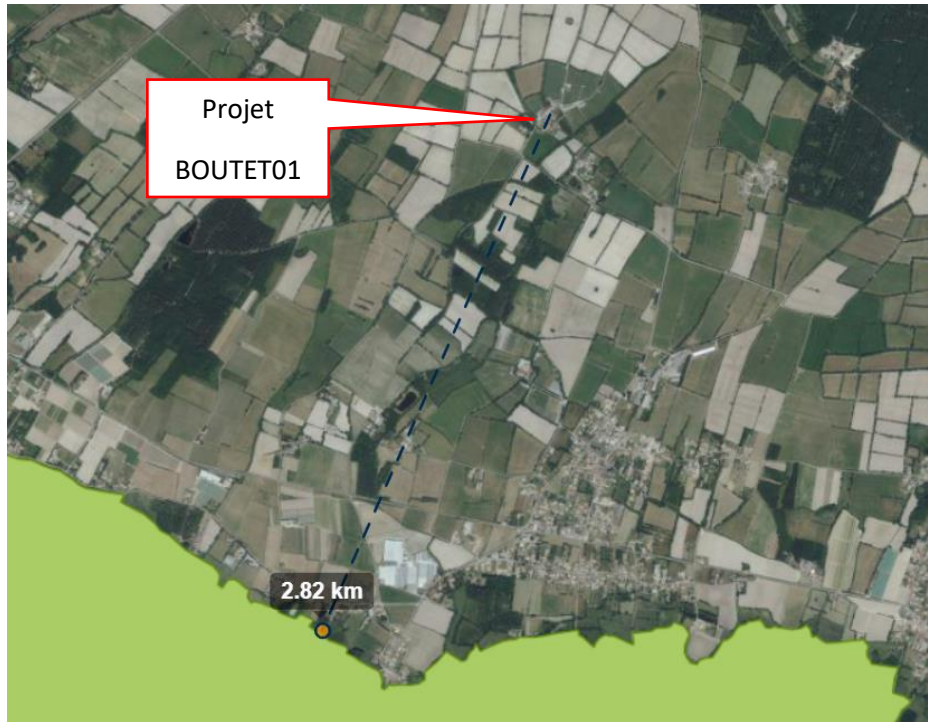

- 4) Site ZNIEFF de type 1 (identifiant 520006651) nommée Zone Sud-Est de Bourgneuf. Cette zone est située à 2,8km du projet



Au final nous pouvons constater que le projet sera situé relativement loin de toutes les zones NATURA 2000 et ZNIEFF : 2,8km. Le projet que ce soit en phase de construction ou en phase d'exploitation n'aura donc pas d'impact sur l'environnement.

De plus, la zone d'implantation de la volière à construire est d'ores et déjà utilisée à ces fins, la faune et la flore ne seront pas perturbées, l'activité d'élevage de gibier reste inchangée .